Voor de werkzaamheden

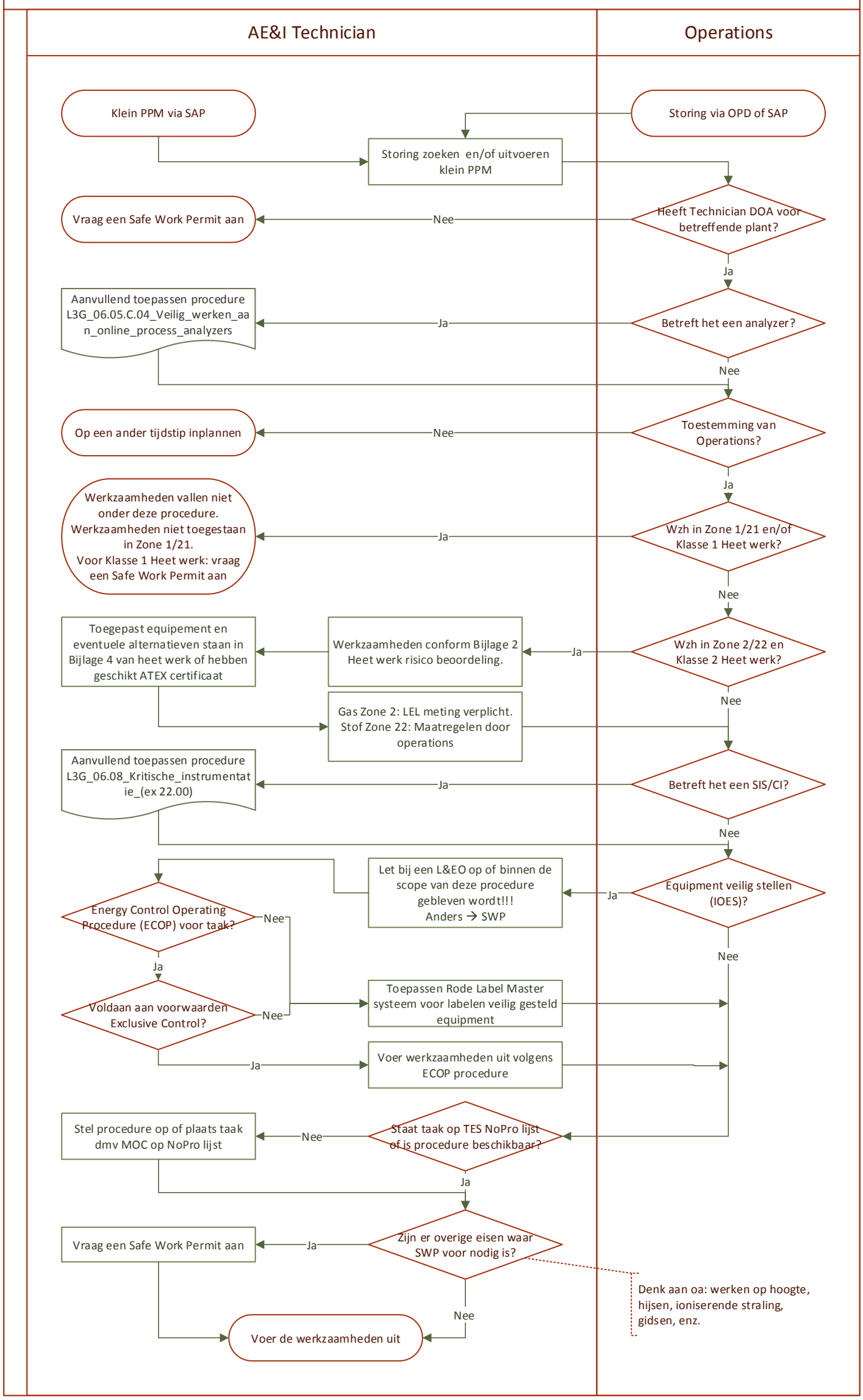

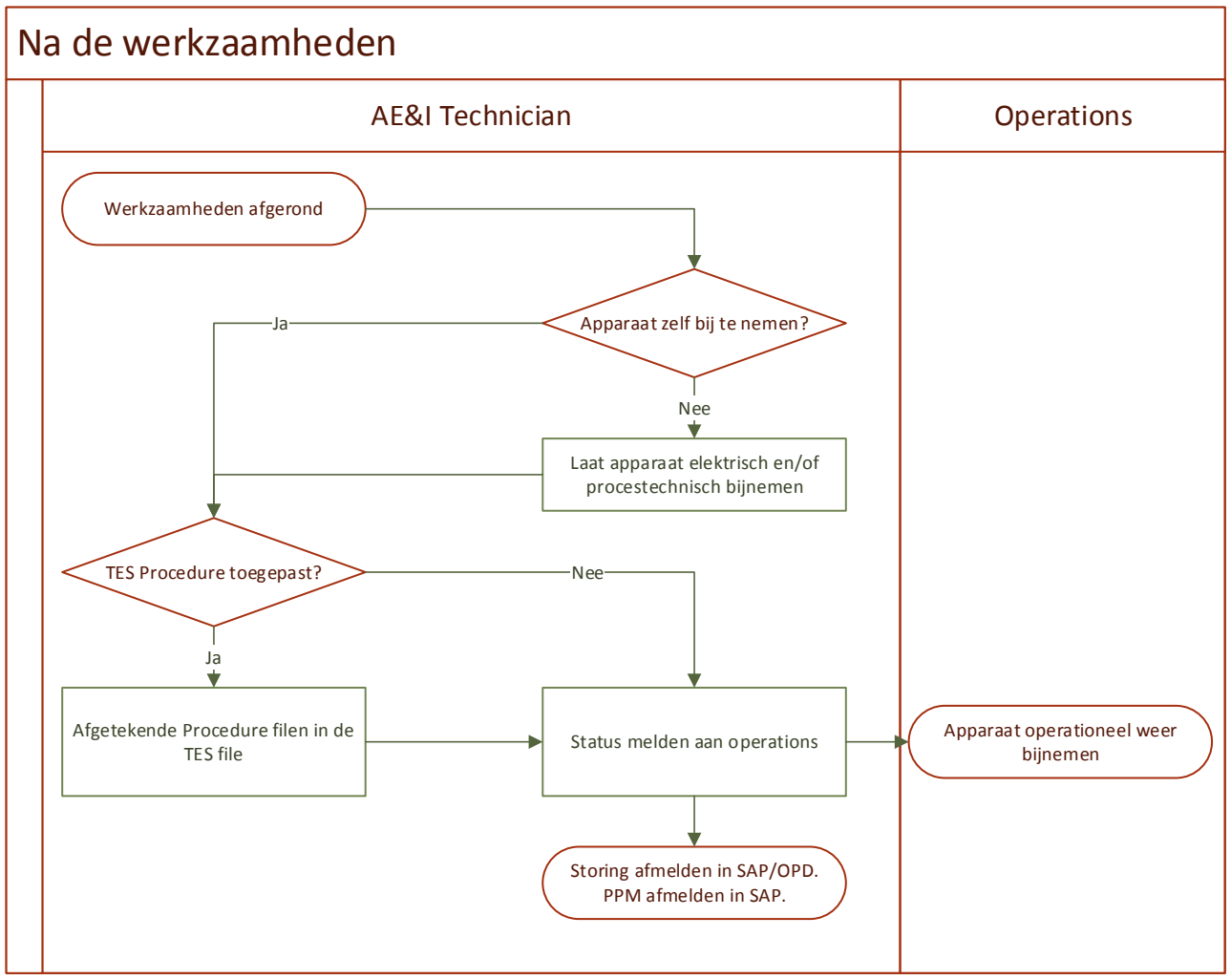
Na de werkzaamheden
AE&I Technician
Operations
Werkzaamheden afgerond
Apparaat zelf bij te nemen?
Ja
Nee
Laat apparaat elektrisch en/of procestechnisch bijnemen
TES Procedure toegepast?
Nee
Ja
Afgetekende Procedure filen in de TES file
Status melden aan operations
Apparaat operationeel weer bijnemen
Storing afmelden in SAP/OPD. PPM afmelden in SAP.