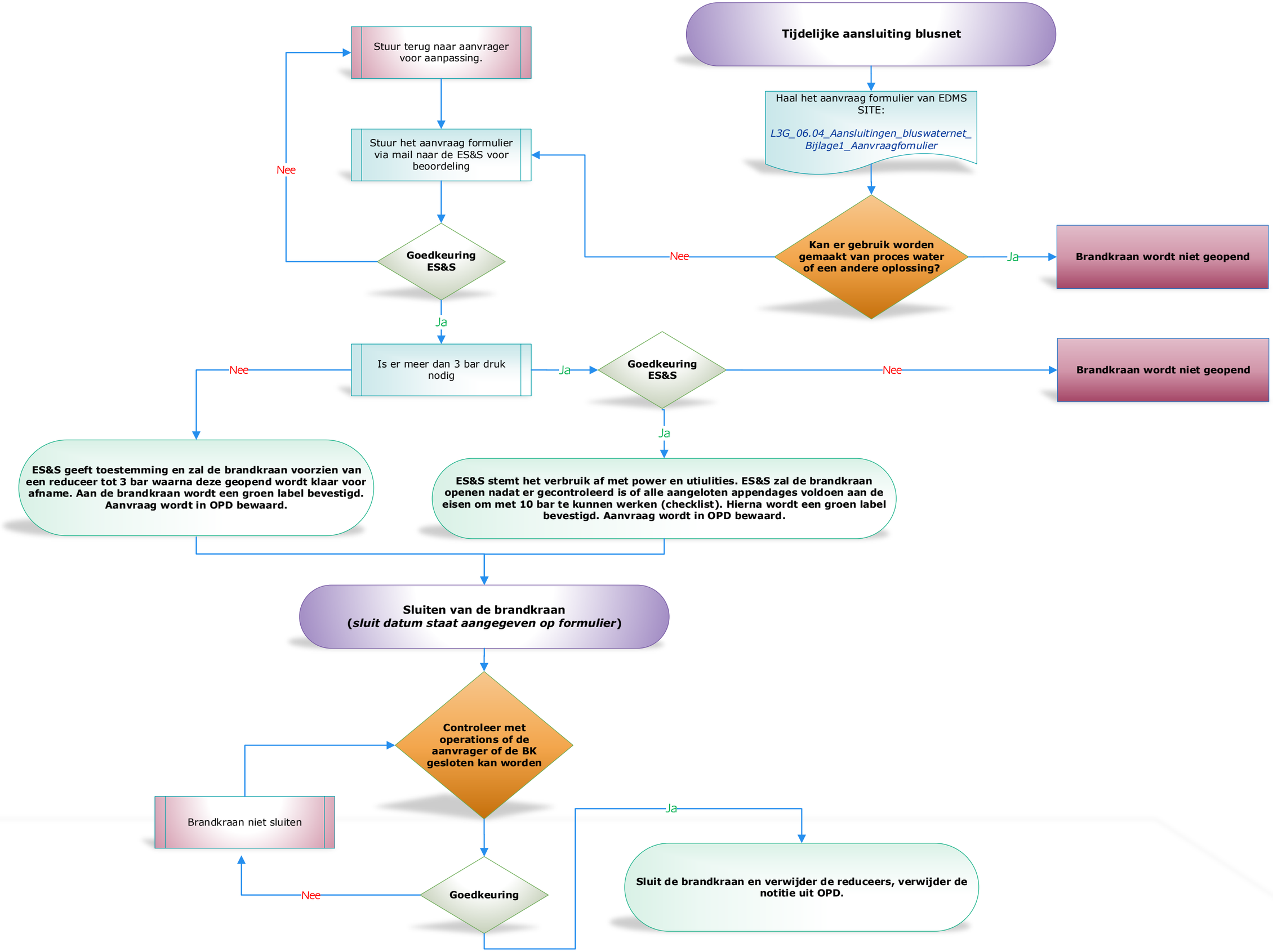
Tijdelijke aansluiting blusnet
Haal het aanvraag formulier van EDMS SITE:
L3G_06.04_Aansluitingen_bluswaternet_Bijlage1_Aanvraagfomulier
Kan er gebruik worden gemaakt van proces water of een andere oplossing?
Nee
Ja
Brandkraan wordt niet geopend
Stuur terug naar aanvrager voor aanpassing.
Stuur het aanvraag formulier via mail naar de ES&S voor beoordeling
Nee
Goedkeuring ES&S
Ja
Is er meer dan 3 bar druk nodig
Nee
Ja
Goedkeuring ES&S
Nee
Brandkraan wordt niet geopend
Ja
ES&S geeft toestemming en zal de brandkraan voorzien van een reduceer tot 3 bar waarna deze geopend wordt klaar voor afname. Aan de brandkraan wordt een groen label bevestigd. Aanvraag wordt in OPD bewaard.
ES&S stemt het verbruik af met power en utiulities. ES&S zal de brandkraan openen nadat er gecontroleerd is of alle aangeloten appendages voldoen aan de eisen om met 10 bar te kunnen werken (checklist). Hierna wordt een groen label bevestigd. Aanvraag wordt in OPD bewaard.
Sluiten van de brandkraan
(sluit datum staat aangegeven op formulier)
Controleer met operations of de aanvrager of de BK gesloten kan worden
Brandkraan niet sluiten
Nee
Goedkeuring
Ja
Sluit de brandkraan en verwijder de reduceers, verwijder de notitie uit OPD.